

SISTEMA DE PARARAYO Y PUESTA A TIERRA

ESC. 1:20

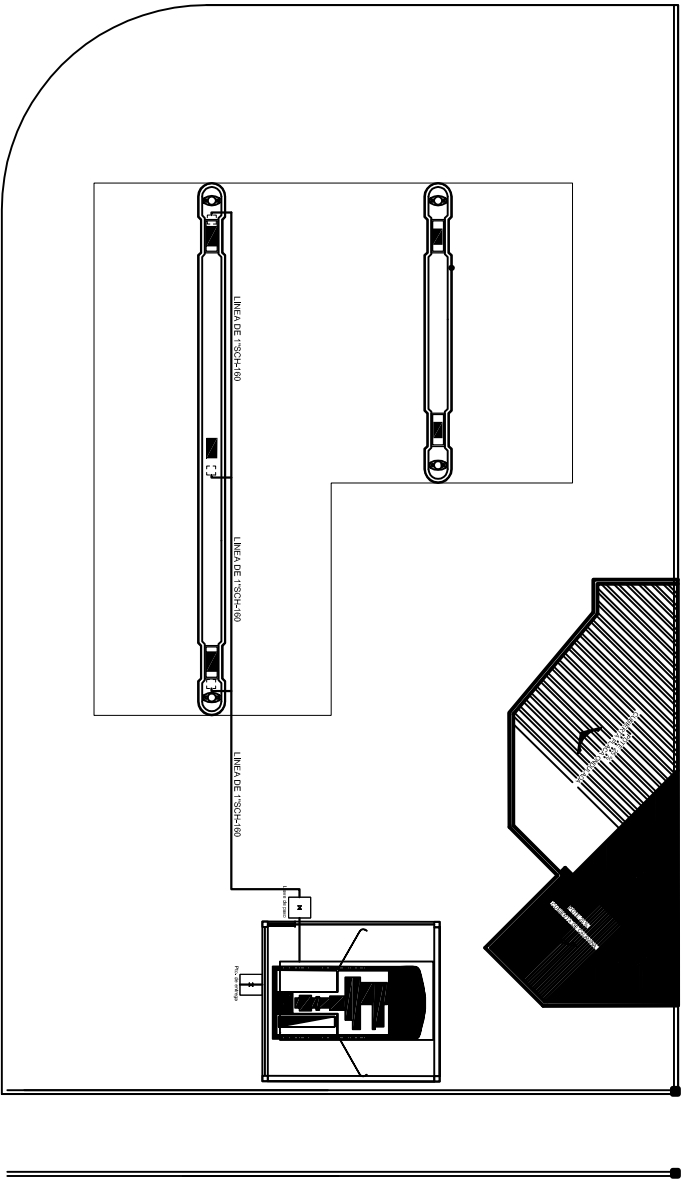

DETALLE DE CAMARA

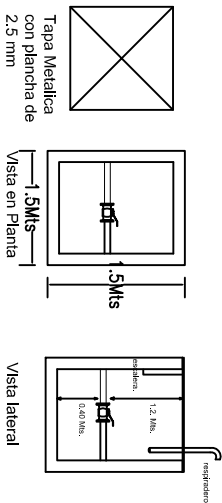

ELEMENTOS DEL PTO. DE ENTREGA

- DETALLE
- 1 CÁMERA AC 2" SCH-40
 - 2 BRIDA 2" ANSI-300
 - 3 EMPAQUE 2" S-300
 - 4 VALVULA ESFERICA 2" S-300
 - 5 JUNTA AISLANTE DE 2" S-300
 - 6 ESPARRAGOS 3/8" x 4"
 - 7 CÁMARA DERIVACION

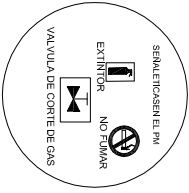
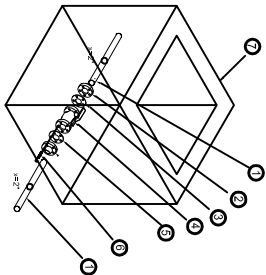

PROYECTO DE INSTALACIONES MECANICAS DE GAS

Línea Interna de 1"SCH-160
Acometida de 1"SCH-160

ELABORADO POR:		FECHA:		TIPO:	
DISEÑO	ING. GREGORIO CHAVEZ QUISPE	01	08	2014	PROYECTO
REVISIÓN	ING. GREGORIO CHAVEZ QUISPE	01	08	2014	PROYECTO
REVISADO POR:	TECNICO	FECHA:		TIPO:	
SUP					

YACIMIENTOS PETROLIFEROS FISCALES
BOLIVIANOS
GERENCIA NACIONAL DE COMERCIALIZACION
DIRECCION NACIONAL DE DISTRITOS COMERCIALES
UNIDAD TECNICA DE PROYECTOS

Corporación
La empresa de ingeniería

ELABORACION DEL PROYECTO ESTACION DE SERVICIO CALA CALA

JEFES DE UNIDAD: ING. GREGORIO CHAVEZ QUISPE

PROYECTO DE INSTALACIONES MECANICAS DE GAS

PLANTA GENERAL Y DETALLES

Escala: 1:100

01/01